

**BAGAN STRUKTUR ORGANISASI KECAMATAN LUMAJANG  
KABUPATEN LUMAJANG  
Bulan Agustus Tahun 2023**

*Berdasarkan Peraturan Bupati Lumajang No. 96 Tahun 2019*

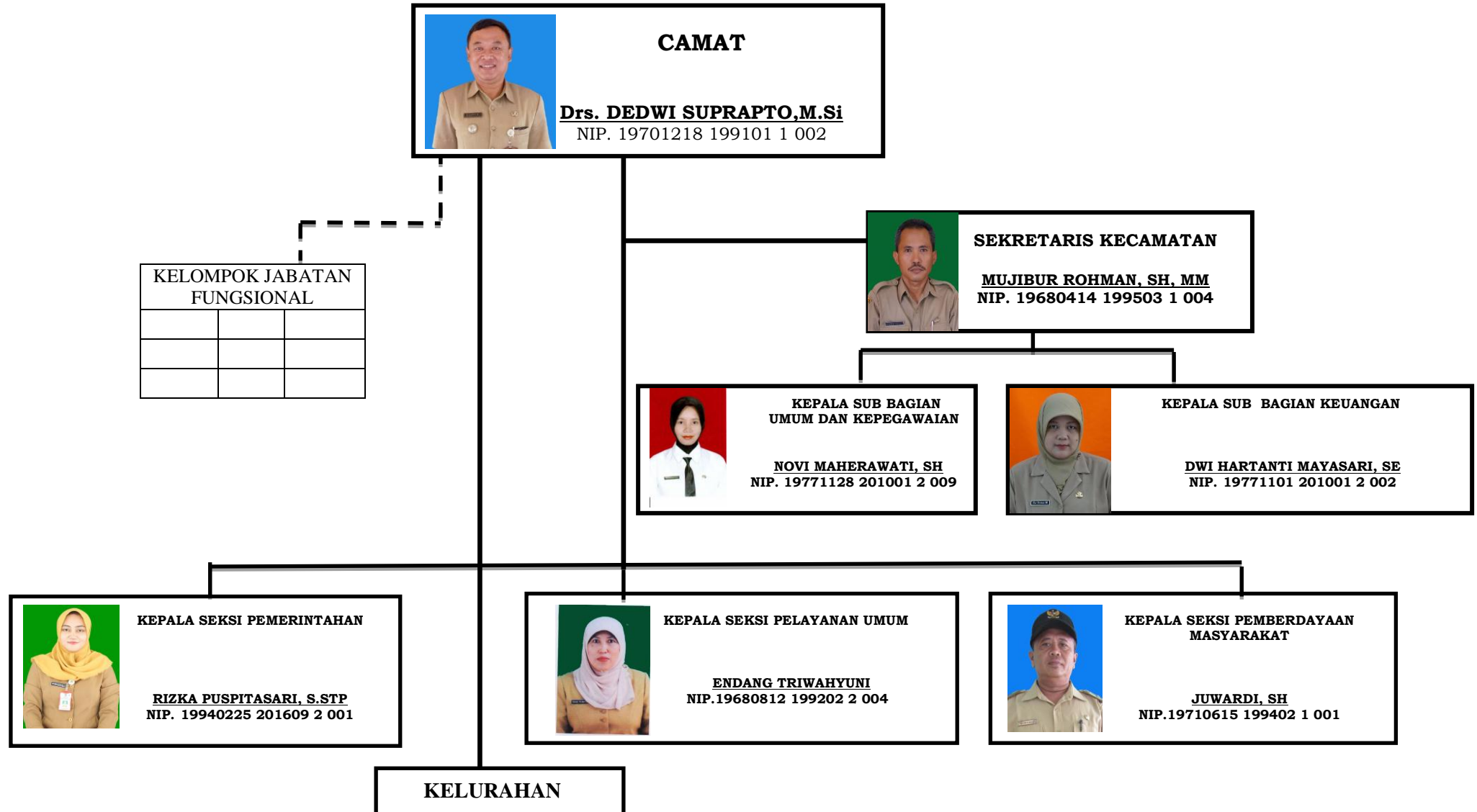

**CAMAT**  
Drs. DEDWI SUPRAPTO, M.Si  
NIP. 19701218 199101 1 002

KELOMPOK JABATAN FUNGSIONAL

**SEKRETARIS KECAMATAN**  
MUJIBUR ROHMAN, SH, MM  
NIP. 19680414 199503 1 004

**KEPALA SUB BAGIAN UMUM DAN KEPEGAWAIAN**  
NOVI MAHERAWATI, SH  
NIP. 19771128 201001 2 009

**KEPALA SUB BAGIAN KEUANGAN**  
DWI HARTANTI MAYASARI, SE  
NIP. 19771101 201001 2 002

**KEPALA SEKSI PEMERINTAHAN**  
RIZKA PUSPITASARI, S.STP  
NIP. 19940225 201609 2 001

**KEPALA SEKSI PELAYANAN UMUM**  
ENDANG TRIWAHYUNI  
NIP.19680812 199202 2 004

**KEPALA SEKSI PEMBERDAYAAN MASYARAKAT**  
JUWARDI, SH  
NIP.19710615 199402 1 001

**KELURAHAN**